



Blockplan Schuljahr 2022/2023 – Stand September 2022/ V1.0

Blockverteilung für den Blockunterricht im Bildungsgang Bootsbauer/Bootsbauerin.

Ein Block dauert jeweils eine Woche (Mo-Fr) von 7:35 Uhr bis 13:25 Uhr.

Block A24 1. Ausbildungsjahr
Block C24 3. Ausbildungsjahr

Block B24 2. Ausbildungsjahr
Block D24 4. Ausbildungsjahr

Block Zeitraum

| | | | | |
|----------|-----------------|------------|-----------------|------------------|
| --- | 29.08.22 | bis | 02.09.22 | |
| A+B | 05.09.22 | bis | 09.09.22 | |
| C+D | 12.09.22 | bis | 16.09.22 | |
| --- | 19.09.22 | bis | 23.09.22 | |
| --- | 26.09.22 | bis | 30.09.22 | |
| --- | 03.10.22 | bis | 07.10.22 | |
| --- | 10.10.22 | bis | 14.10.22 | |
| A+B | 17.10.22 | bis | 21.10.22 | |
| C+D | 24.10.22 | bis | 28.10.22 | |
| --- | 31.10.22 | bis | 04.11.22 | |
| A+B | 07.11.22 | bis | 11.11.22 | |
| C+D | 14.11.22 | bis | 18.11.22 | |
| --- | 21.11.22 | bis | 25.11.22 | |
| --- | 28.11.22 | bis | 02.12.22 | |
| C+D | 05.12.22 | bis | 09.12.22 | |
| --- | 12.12.22 | bis | 16.12.22 | |
| --- | 19.12.22 | bis | 23.12.22 | |
| --- | 26.12.22 | bis | 30.12.22 | |
| D | 02.01.23 | bis | 06.01.23 | AP-Teil 2 |
| --- | 09.01.23 | bis | 13.01.23 | |
| A+B | 16.01.23 | bis | 20.01.23 | |
| C | 23.01.23 | bis | 27.01.23 | (boot 2023) |
| --- | 30.01.23 | bis | 03.02.23 | |
| C | 06.02.23 | bis | 10.02.23 | |
| --- | 13.02.23 | bis | 17.02.23 | |
| --- | 20.02.23 | bis | 24.02.23 | |
| A+B | 27.02.23 | bis | 03.03.23 | |
| --- | 06.03.23 | bis | 10.03.23 | |
| C | 13.03.23 | bis | 17.03.23 | |
| A+B | 20.03.23 | bis | 24.03.23 | |
| --- | 27.03.23 | bis | 31.03.23 | |

| | | | | |
|----------|-----------------|------------|------------------------|--------------------------|
| --- | 03.04.23 | bis | 07.04.23 | |
| --- | 10.04.23 | bis | 14.04.23 | |
| --- | 17.04.23 | bis | 21.04.23 | |
| A+B | 24.04.23 | bis | 28.04.23 | |
| --- | 01.05.23 | bis | 05.05.23 | |
| C | 08.05.23 | bis | 12.05.23 | |
| --- | 15.05.23 | bis | 19.05.23 | |
| A+B | 22.05.23 | bis | 26.05.23 | |
| --- | 29.05.23 | bis | 02.06.23 | |
| --- | 05.06.23 | bis | 09.06.23 | |
| A+B | 12.06.23 | bis | 16.06.23 | |
| C | 19.06.23 | bis | 23.06.23 | |
| B | 26.06.23 | bis | 30.06.23 | |
| | | | 26.06.23 | AP-Teil 1 |
| C**) | | | 26.06.-29.06.23 | ggf. AP-Teil 2**) |
| A | 03.07.23 | bis | 07.07.23 | |
| --- | 10.07.23 | bis | 14.07.23 | |

Unterrichtsfreie Tage im Schuljahr:

| | |
|-------------------|------------------------------------|
| 03.10.22 | Tag der Deutschen Einheit |
| 03.10.-14.10.22 | Herbstferien NRW |
| 01.11.22 | Allerheiligen |
| 19.12.22-30.12.23 | Weihnachtsferien SBKR |
| 20.02.23 | Rosenmontag |
| 03.04.- 14.04.23 | Osterferien NRW |
| 01.05.23 | Tag der Arbeit |
| 18./19.05.23 | Christi Himmelfahrt/Bew. Ferientag |
| 29.05.23 | Pfingstmontag |
| 08./09.06.23 | Fronleichnam/Fortbildung SBKR |
| 17.07.-01.09.23 | Sommerferien SBKR |

** vorgezogene Prüfungen

Holzkurs, Kunststoffkurs, Metallkurs und die Kurse TSM 1/TSM 2 sind überbetriebliche Unterweisungen (ÜLU/ÜBL), die von der Boots- und Schiffbau-Innung NRW bzw. von der Kreishandwerkerschaft Düsseldorf angeboten werden. Die Auszubildenden können aber auch an entsprechenden Kursen anderer Anbieter teilnehmen.

Schiffer-Berufskolleg RHEIN, Bürgermeister-Wendel-Platz 1, D-47198 Duisburg

Telefon: 02066/2189-10, Telefax: 02066/2189-20, E-Mail: info@schiffer-bk.de, <http://www.schiffer-bk.de>

09.09.2022 – Änderungen vorbehalten.

Bitte beachten Sie auch die Rückseite/zweite Seite des Blockplans.

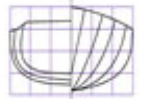

Blockplan Schuljahr 2022/2023 – Fortsetzung

Blockverteilung für den Blockunterricht im Bildungsgang Bootsbauer/Bootsbauerin von den Sommerferien bis zu den Herbstferien NRW 2023.

Auf Wunsch einzelner Betriebe, die den Urlaub der Mitarbeiter/-innen langfristig planen wollen, haben wir zur Information den Blockplan bis zu den Herbstferien 2023 erweitert.

Block Zeitraum bis zu den Herbstferien 2023

| | | | | |
|-----|----------|-----|----------|-----------|
| A+B | 04.09.23 | bis | 08.09.23 | (A25+B25) |
| C+D | 11.09.23 | bis | 15.09.23 | (C25+D25) |
| --- | 18.09.23 | bis | 22.09.23 | |
| --- | 25.09.23 | bis | 29.09.23 | |
| --- | 02.10.23 | bis | 06.10.23 | |
| --- | 09.10.23 | bis | 13.10.23 | |

Unterrichtsfreie Tage bis zu den Herbstferien 2022:

| | |
|-----------------|---------------------------|
| 03.10.23 | Tag der Deutschen Einheit |
| 02.10.-13.10.23 | Herbstferien NRW |